



**CROSS DE LA PINATELLE : EPREUVE OUVERTE A TOUS ET SUPPORT DES CHAMPIONNATS
DEPARTEMENTAUX DE CROSS DU CANTAL**

DIMANCHE 28 NOVEMBRE 2021

**POLE EQUESTRE DE LA PINATELLE – CHALINARGUES –
15170 NEUSSARGUES-EN-PINATELLE**

PASS SANITAIRE OBLIGATOIRE

GRILLE DES COURSES

Horaire	Numéro course	Catégories	Distance (m)	Boucles
12H00	Course 1	POM	1120	2PB
		POF		
12H20	Course 2	BEF	2670	1PB+2MB
		BEM		
12H45	Course 3	MIF	3370	1PB+1MB+1GB
		MIM		
		CAF		
14H00	KID CROSS	EA	KID CROSS	KID CROSS
14H15	Course 4	CAM	4620	1MB+2GB
		JUF		
14H15	Course 5	ESF/SEF/MAF long	6320	1MB+3GB
		JUM		
15H00	Course 6	ESM/SEM/MAM long	8020	1MB+4GB

TARIFS

- Gratuit pour les licenciés FFA
- 3 € à régler sur place pour les non-licenciés FFA

CARTE DU PARCOURS

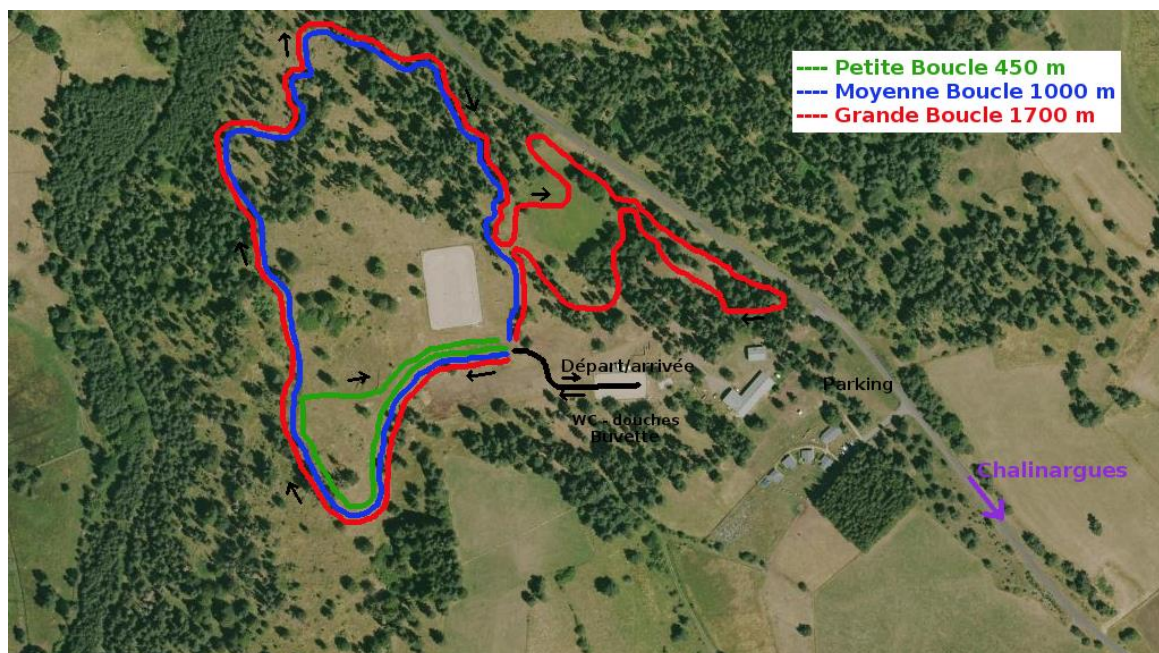

ENGAGEMENT

- **Inscriptions individuelles** : S'inscrire en complétant le formulaire [ici](#) (n° de licence **OU** certificat médical obligatoire de non-contre indication de la course à pied et/ou de l'athlétisme en compétition pour les majeurs et autorisation parentale + questionnaire de santé pour les mineurs)
- **Inscriptions groupées pour les clubs** : Envoyer un mail à lavoiedelecir@gmail.com en renseignant les données suivantes pour chaque athlète (**tableau joint**) :
 - N° Club
 - Nom du club
 - N° Licence
 - Nom
 - Prénom
 - Date de naissance
 - Mail

RECOMPENSES

- Médailles pour les 3 premiers de chaque catégorie licenciés FFA compétition dans le Cantal
- Trophée Pinatelle pour le vainqueur de chaque catégorie (licencié FFA ou non)
- Remise des récompenses à 13H40 pour les courses n°1 à 4 et à 16h pour les courses 5 et 6

TOMBOLA

A l'issue des courses, tirage au sort d'un numéro de dossard et remise d'un bon pour un séjour au pôle équestre et de lots Salomon.

RENSEIGNEMENTS

lavoiedelecir@gmail.com ; 06 41 37 01 86